EMMABODA I VÅRA HJÄRTAN

VÄLKOMMEN TILL EMMABODA EN DEL AV GLASRIKET!

Vilhelm Mobergs Småland!

BRA LÄGE FÖR BESÖK!

När du är hos oss befinner du dig i Glasriket. Miljön med sina byggnader runt glasbruken är unik.

THE GLASS FACTORY – ett upplevelsebaserat interaktivt glasmuseum – med fingret på pulsen
Glasmuseet The Glass Factory ligger i Boda Glasbruk och har Sveriges mest omfattande konstglassamling. Samlingen består av cirka 50 000 föremål från olika glasbruk, tillverkade av ett 50-tal konstnärer, från 1700-talet fram till idag. Här kan du beskåda unika glasföremål tillverkade av legendarer som Erik Höglund, Monica Backström, Signe Persson-Melin, Rolf Sinnemark, med flera. Museets verksamhet inkluderar allt från basutställningar till tillfälliga utställningar, hotspots, pedagogisk verksamhet för barn och ungdomar samt en omfattande programverksamhet med föreläsningar, happenings, glasshower och workshops.

KOMBINATIONEN av upplevelser och en tillgänglig natur gör att många återvänder hit år efter år. Här finns ett brett utbud av sådant som berikar vår fritid inom kultur, natur, design och evenemang i området. De har olika inriktningar så som glas, motor och musik. Den store författaren Vilhelm Moberg är född i Moshultamåla och många platser som han beskriver i sina böcker finns här. Ta en tur i Mobergs fotspår, exempelvis Klasatorpet (där första filmen av Utvandrarna spelades in), Duvemåla och Korpamoen. Julen 2021 var det nypremiär av filmen Utvandrarna.

BÄSTA LÄGET I SYDÖSTRA SVERIGE?

VILKEN ANNAN ORT i Småland har följande i sitt närområde?

- Tre residensstäder
- Ett växande universitet och högskolor
- Tre flygplatser (två med internationell trafik)

EMMABODA = BRA LÄGE FÖR FÖRETAGANDE!
Emmaboda är en järnvägsknut som binder samman tre regionstäder, som alla växer i vår omedelbara närhet.
Storflygplatsen Kastrup nås på några timmar och vi har flera regionala flygplatser.

Med Sveriges bästa tillgång på fiber vill vi göra det enkelt att driva företag. Vår näringslivsutvecklare fungerar som företagslots och hjälper dig när du vill flytta hit med ett företag eller starta upp en ny verksamhet i Emmaboda kommun.

Allt fler företag ser fördelarna med att etablera sig här: bra läge, bra kommunikationer och vår vilja att vara med och driva utvecklingen genom ett nära samarbete med näringslivet.

BRA LÄGE FÖR BOENDE!

ATT DET GEOGRAFISKA LÄGET är bra för dig som väljer att flytta till Emmaboda är uppenbart. Du när en arbetsmarknad på över 30 000 arbetsställen på drygt en halvtimme. Emmaboda erbjuder dig möjligheter till ett bra boende till bra priser, oavsett om du väljer att flytta in i ett befintligt hus eller lägenhet eller om du väljer att köpa en tomt med ett attraktivt läge och bygga nytt.

För familjen är det tryggt och enkelt att bo i Emmaboda. Bra skolor ända upp till gymnasiet ger en trygg och bra skolgång med ett rikt utbud av fritidsaktiviteter och ett starkt föreningsliv.

Emmaboda kommun har tagit en vision om att Emmaboda kommun ska ha 11 000 invånare 2032. Det innebär att kommunen lägger extra fokus på att skapa attraktiva boendeorter: nybyggnation av lägenheter, skolor i alla kommundelar och uppdatering av planer för nybyggnationer och etableringar.

EMMABODA KOMMUN ERBJUDER FIBER TILL ALLA INVÅNARE!
99,98 procent har tillgång till en robust fiberuppkoppling.

BLEV DU NYFIKEN? Ta kontakt med vår inflyttarservice, vi är redo att hjälpa till.
www.emmaboda.se

EMMABODA I VÅRA HJÄRTAN

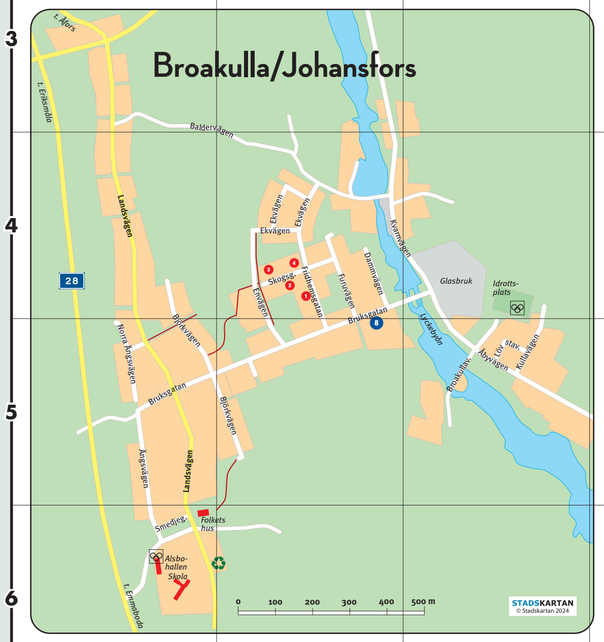

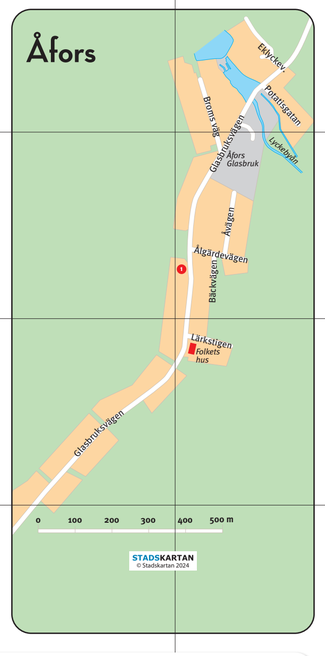

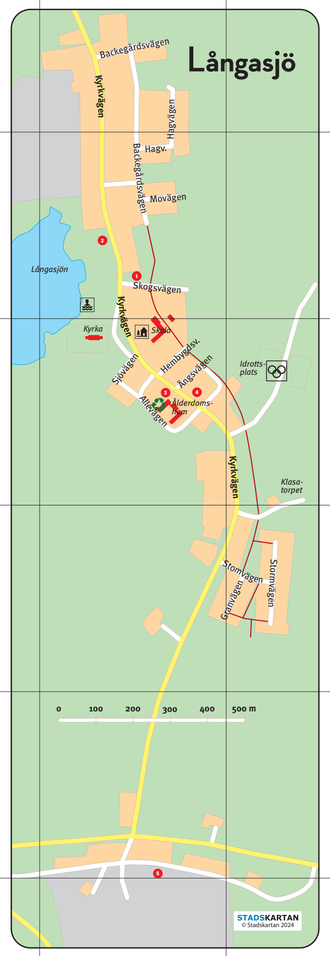

Boda
Bolet 08
Ekbackev 08
Glasblåsarg 08
Gransjöv N7
Hyttv N-08
Idrottsv N7-8
Kulans v 07
Kärrav N8
Nyg N7
Parkg N-07
Skolg N7-8
Smedg 08
Storg N7,08

Broakulla/Johansfors
Baldersv N3-04
Björkv N4-5,05
Bokv 04-5
Broakullav P5
Bruksg N5,04-5
Dammv 04
Ekv 04
Env 04-5
Fridhemsg 04-5
Furuv 04
Kullav P5
Kvarnv O-P4
Landsv N4,N5
Lindg N-04,04
Lövstav P5
N Ängsv N5
Skogsg 04
Smedjeg N6
Åbyv P5
Ängsv N5

Eriksmåla
Korsv R-S1
Marknadsv S1-2
Postv S1
Slånbärsv R1
Solv R1
Syrenv R1
Vallmov R1
Violv R1
Växjöv R-S1

Långasjö
Allév S5
Backegårdsv S3,S4
Granv T6
Hagv S3-4,S4
Hembygdsv S5
Kyrkv S3,S4-5,T5
Mov S4
Sjöv S5
Skogsv S4
Stormv T6
Ängsv S5

Vissefjärda
Albins v O1
Bryggareg O1
Ellingev N2-3
Grönv N1-2,N-O1
Hantverkareg O-P1
Idrottsv O2-3
Industrig O1
Järnvägsg O1,O1-2
Kyrkog O2,Q2
Lyckv P1
Mellang N2-3
Målatorpsv N2
Nyg N2,N-O2
Parkg O2
Ringv P1,P1-2
Skogsst N2
Smedens v O2
Storegårdsg P1-2
Storg N2,P2
Teaterv N2,N-O2
Torgg N2,N2-O1
Turev N2,N-O2
Törnsjöv N1
Verdav P1,P2
Ängsbergsv N1-2

Åfors
Broms v R3-4
Bäckv R4
Eklyckev R3
Glasbruksv Q5,R3-4
Lärkst R5
Potatisg R3
Ålgårdev R4
Ävägen R4

Tryckt 2024 på Eskils Tryckeri AB i Borås.
MILJÖMärkt TRYCKERI 3091 0459

Emmaboda kommunkarta produceras av
KARTGUIDEN
Postadress: Box 55157, 501 14 Borås
Telefon: 010-160 55 90
www.kartguiden.se • info@kartguiden.se
Denna publikation är inte avsedd för navigation.

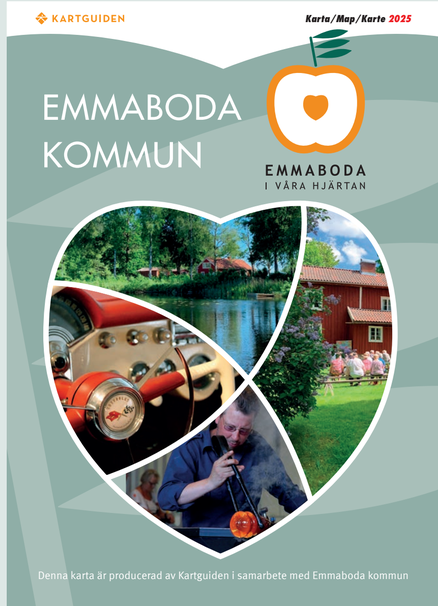

ÄTA • BO • TURISM

KulTuren
Längs den 14 mil slingrande och natursköna KulTuren kan du hitta nya smultronställen i Emmaboda och Lessebo kommuner. Här finns spåren efter inlandsis och industrialisering. Här finns skrönor, mord och troll.
Låt dig lockas av trädens sus eller brukens brus i denna vackra bygd.
Välj tema för din resa
Landskap, Kultur & Historia, Form & Design eller Upplevelser. www.glasriket.se

08 48
Glass Factory
Storgatan 5, Boda glasbruk
0471-249360
www.theglassfactory.se

V3
Välkommen till Moshults Vandrarhem
Vi erbjuder trevliga rum med bäddade sängar och något att äta, allt för din bekvämlighet skull. Hos oss njuter du av natursköna omgivningar och känner historiens vingslag!
Boka på 076-313 48 39 eller på hemsidan www.moshultsvandrarhem.com

04-5
JOHANSFORS GALLERY
INTERNATIONAL STUDIO GLASS
Bruksgatan 38
Broakulla
Öppet juni–oktober
onsdag–söndag
Tel: 0471-401 19
www.johansforsgallery.com

STANNA TILL I EMMABODA

Emmaboda kommun | Bad- och träningscenter

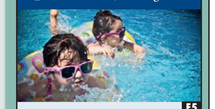

E5 F1

Bad • Gym • Camping
Motionsslinga • Klättervägg • Minigolf
Solarier • Utegym • Beachvolleyboll
Cafeteria • Hinderbana • Boule

EMMABODA BAD- OCH TRÄNINGSCENTER
EMMABODA CAMPING
Fritidsvägen, Emmaboda
Telefon 010-353 11 60

C4 F1

Matbutiken mitt i byn!

ICA Supermarket
Emmaboda

Öppet ALLA DAGAR 7–22
Järnvägsgatan 28, Emmaboda

KARTGUIDEN

NÄRINGSLIV & SERVICE

E5 F1

Xylem
Världsledande på dränkbara pumpar och omrörare
www.xylem.com

xylem
Let's Solve Water

FASTIGHETER

C4 F1

EMFAB
Emmaboda Fastighets AB

Box 122, 361 22 Emmaboda
Telefon: 010-353 18 30

Våra fastigheter är markerade med ljusare färg på kartorna.

C4 F1

Bostäder & Lokaler

EBA

Emmaboda Bostads AB
Box 122
361 22 Emmaboda
Telefon: 010-353 18 30
Lediga lägenheter:
www.emmabodabostadsab.se

Våra fastigheter är markerade med ● på kartorna

Emmaboda
1 Linnéan 9 C4
2 Linnéan 8 C4
3 Gullvivan 3,10 C4
4 Snödroppen 1,3 C-D4
5 Tulpanen 12 C4
6 Konvaljen 7 C3
7 Bläklinten 12-13 C3
8 Åldermannen 4 C3
9 Enen 2-3 C3
10 Kastanjen 15 B4
11 Kastanjen 17 A4
12 Kastanjen 7-8-9 B4
13 Alen 14-15 B4
14 Duvan 10 C4
15 Duvan 12 C4
16 Lärkan 23 C5
17 EBA:s kontor C4
18 Näktergalen 7 C5
19 Oxeln 8 B4
20 Aspen 13 C4
21 Snödroppen 6-9 C4
22 Linnean 5:1 C4
23 Blåsippan 13 D4
24 Guldsmeden 1 E3-4

Lindås
1 Emmabo 1:299 G7
2 Emmabo 1:355 G7
3 Emmabo 1:464, 497 G7
4 Flygvägen 14A-E G7

Vissefjärda
1 Vissefjärda 1:235 P2
2 Vissefjärda 1:235 nya P2
3 Vissefjärda 1:269 P2
4 Vissefjärda 1:82 m.fl. P2
5 Målatorp 1:84 N2

Eriksmåla
1 Huvudhultao 1:61 S1
2 Huvudhultao 1:59-60 S1

Broakulla/Johansfors
1 Suttarekulla 1:38 O4
2 Suttarekulla 2:3 O4
3 Suttarekulla 1:62 nya O4
4 Suttarekulla 1:62 O4

Åfors
1 Älgärdehult 1:39 R4

Långasjö
1 Långasjö 4:55 S4
2 Långasjö 1:11 S4
3 Långasjö 4:54 S5
4 Långasjö 4:20 S5
5 Strängsmåla 1:54 S7

Algutsboda
1 Algutsboda 3:26-27 V2
2 Karlstorp 3:23-24 V2

Boda
1 Förlängskvarn 1:137 N7
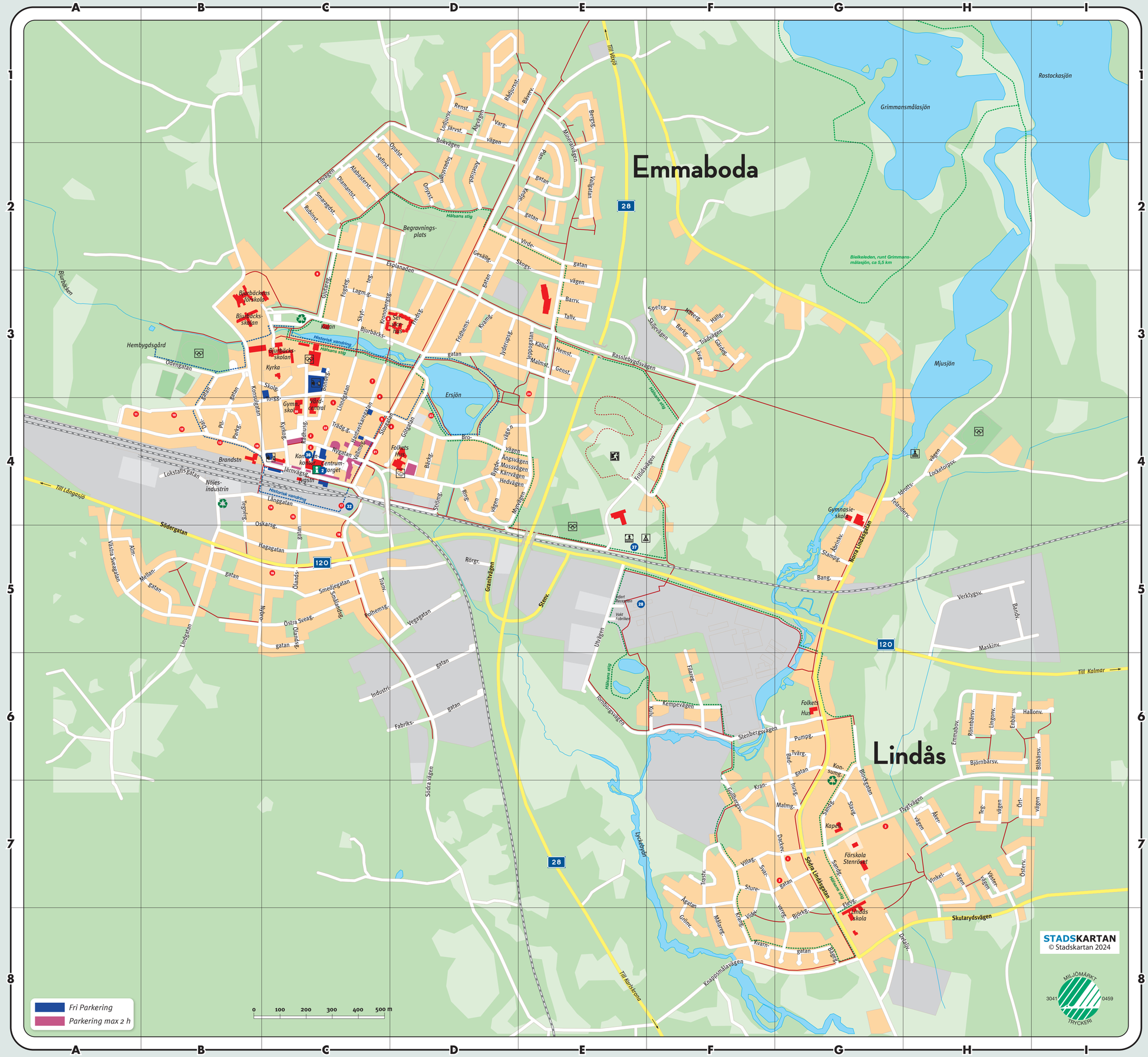
Alabasterst C2
Almg A-B5
Ametiststt D2
Badhusg G6-7
Bandv H5
Bang G5
Barkg F3
Barrv E3
Bergsg E1
Bjurbäcksg C-D3
Björkg G8
Björnbärsv H6
Blockg G6-7
Blåbärsv I6
Bokv D1-2
Bondeg C3
Brov D-E4
Bygdev D4
Bågeg G8
Bäckg D4
Bäverv E1
Dackev G7
Dalg B3-4
Detaljv G-H8
Diamantst C2
Elevg G7
Emmabov H6
Enbärsv H6
Env C2
Esplanaden C2-D3
Fabriksg D6
Filareg F6
Flygtv G-H7
Fogdeg C3
Fredsg D3
Fridhemsg D3
Fritidsv E-F4
Genst E3
Gesällg D2
Gjutareg C3
Granitv D5
Grönv F8
Gullbergsv F7
Gårdeg F3
Götg D4
Hagag B-C5
Hallonv H-I6
Hantverkareg C4
Hedv D-E4
Hemst E3
Hällg F3
Idrottsv G-H4
Industrig C-D6
Jeppog E3
Jyderupsg D3
Järnvägsg C4
Järvst D1
Kedjeg E2
Kempev F6
Knappsmålav F8
Konsulg B3-4
Konsumg G6
Krang F8,F7-G6
Kronobergsg C-D3
Kulv F6
Kvamg D3
Kvarng F-G8
Kyrkog C4
Källst E3
Kärrv D-E4
Lagmansg C3
Lindg B5
Lingonv H6
Linnég C3-4
Locketorpsv H4
Lodjursv D1
Lokstallsg B4
Långgg C4
Lövg F3
Malmg G7
Malmst E3
Maskinv H5
Mellang A-B5
Mineralv E1-2
Mossv D-E4
Myrv D-E4
Målareg F8
N Lindåsg G4-5
Nybrog B-C5
Nyg C4
Näverg F3
Odeng B3
Onyxst D2
Opalst D2
Oskarsg B-C4
Parkg B4
Pilg B3-4
Plang E2
Polhemsg C5
Pumpg G6
Rasslebygdsv E-F3
Renst D1
Ringv D4
Rubinst C2
Rådhusg C4
Rådjursst D1
Rönnbärsv H6
Rörgr D5
S Lindåsg G7
Safirst C2
Sandg G7
Skiljev F3
Skogsv D2-E3
Skolg C3
Skutarydsv H8
Skytteg C3
Smaragdst C2
Smedjeg C5
Smålandsg C5
Spetsg F3
Stampeg G5
Stavg G7
Stenbergsv F-G6
Stenv E5
Storg C-D4
Strömg D4
Stureg F-G7
Svärvareg F7-G8
Söderg B4-5
Södra v D6-7
Tallv E3
Tegnérg B4
Tegv H7
Telanderv G-H4
Topasst D2
Torgg C3-4
Tornborgsv E6
Tranv C5
Trastv F7
Trädgårdsg C4
Trädv F3
Tvärg G6
Utv E5
V Sveag A5
Vallg E2
Vallmog C4
Vargv D1-2
Vegag D5
Verktygsv H5
Videv F8
Villag F7
Vinkelv H7
Virdeg E2
Västerv H7
Åbrinkv G5
Ågatan F7
Åkerv H7
Älgv D1
Ängsv D-E4
Ö Sveag C5
Ölandsg C4-5
Örtv H-I7
Österv H7