



VÄLKOMMEN TILL ARVIDSJAUR KOMMUN!

VI ERBJUDER SERVICE FÖR MEDBORGARE, FÖRETAGARE OCH BESÖKARE.

FÖLJ OSS PÅ FACEBOOK
@ARVIDSJAUR

VILL DU FLYTTA HIT?
FLYTTATILLARVIDSJAUR.SE

BESÖK VÅR HEMSIDA PÅ
ARVIDSJAUR.SE

ARVIDSJAUR KOMMUN
arvidsjaur.se

VÄLKOMMEN HEM!

BESÖK FLYTTATILLARVIDSJAUR.SE

COOP
Arvidsjaur

010-747 82 30

Öppettider
Måndag-Söndag 7-23

Arvidsjaur
Vildmarkscenter

JAKT - FRILUFTSLIV - FISKE - HUND

Allt inom Jakt & Fiske

Storgatan 28, Arvidsjaur
butik@vildmarkscenter.se

0960-910 10



Gratis-karta-Free Map

upplevelser
shopping
äventyr



Foto: Sandra Hallinor, Portraits of Lapland

Husvagnshuset på Södragatan i Arvidsjaur

KABE **Polar** **ADRIA**

Tel. 0960-28 19 19 • www.traktorochhusvagnsservice.se

Försäljning - Service - Reservdelar **TRAKTOR OCH HUSVAGNSSERVICE**

AB LUBOR
FASTIGHET

ARVIDSJAUR

0960-572 60

www.lubor.se

ARVIDSJAURHEM AB

Östra Skolgatan 18A
933 31 Arvidsjaur
Tel. 0960-175 50

www.arvidsjaurhem.se

Anna-Lisas Souvenirbutik

Stationsg 3, Arvidsjaur
Tel: 0960 - 106 33, 070-591 89 39

www.presentbutiken.se

LELU AB
REP. ALLA FORDON

ÖPPETTIDER:
MÅNDAG - FREDAG 07.00 - 16.00
LÖRDAG - SÖNDAG STÅNGT
LUNCH 12.00 - 12.45

Storgatan 81 | 933 33 Arvidsjaur
www.luluab.se | 0960 - 65 45 50

Egen producerade produkter
Rökeri

FROSTAB
VILT - FISK - BAR

ÖPPETTIDER
Mån-Fre 09.00-16.30

Tel: 0960-126 06 • Järnvägsg. 118 • www.frostab.se

sport ringen

Öppettider:
Mån-Fre 10:00-18:00
Lör 10:00-14:00, Sön - Stängt

Amasport Sportringen
sportringenarvidsjaur

Storgatan 28 • Telefon: 0960-910 10

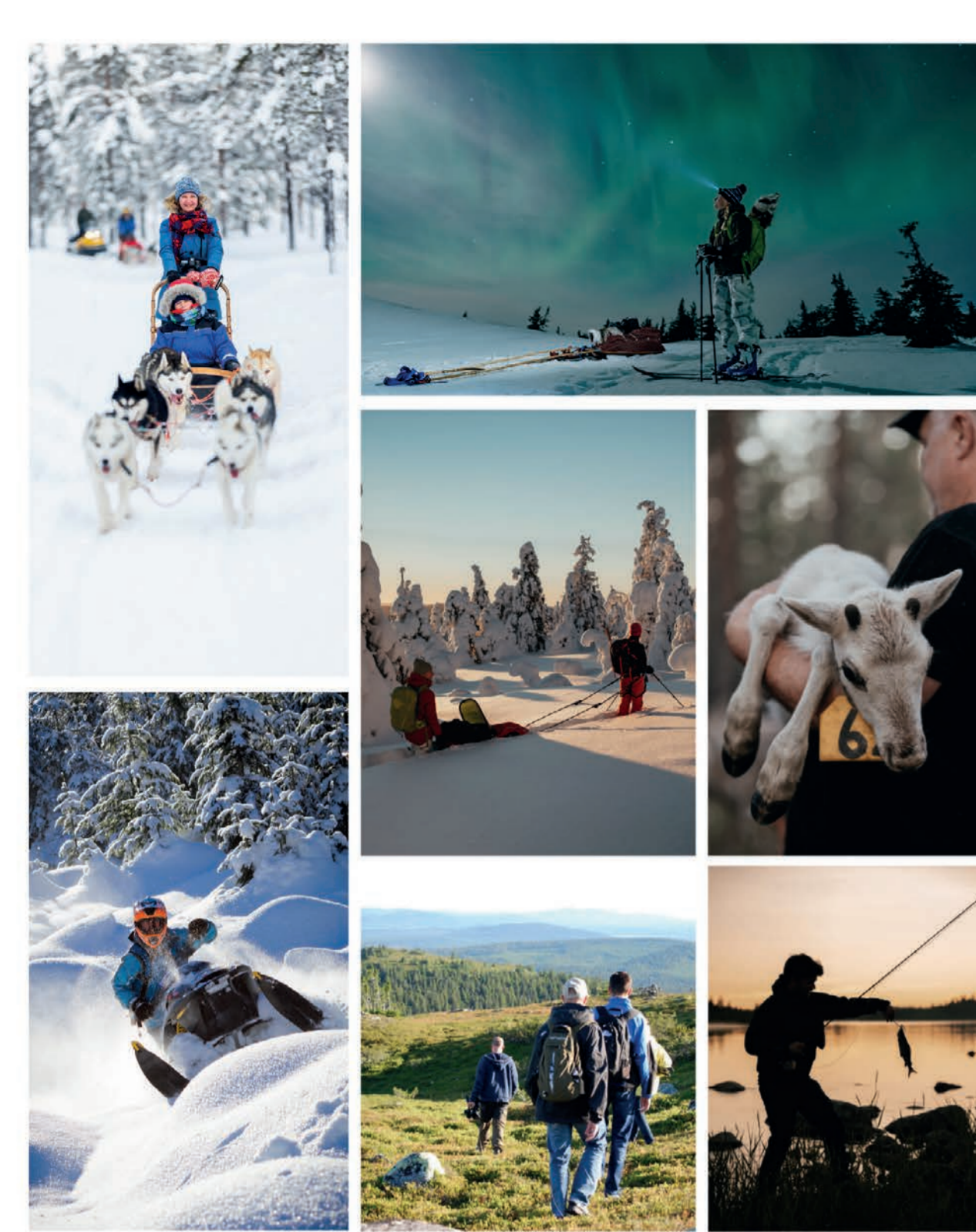

VISITARVIDSJOUR.SE

YOUR ADVENTURE BEGINS HERE!

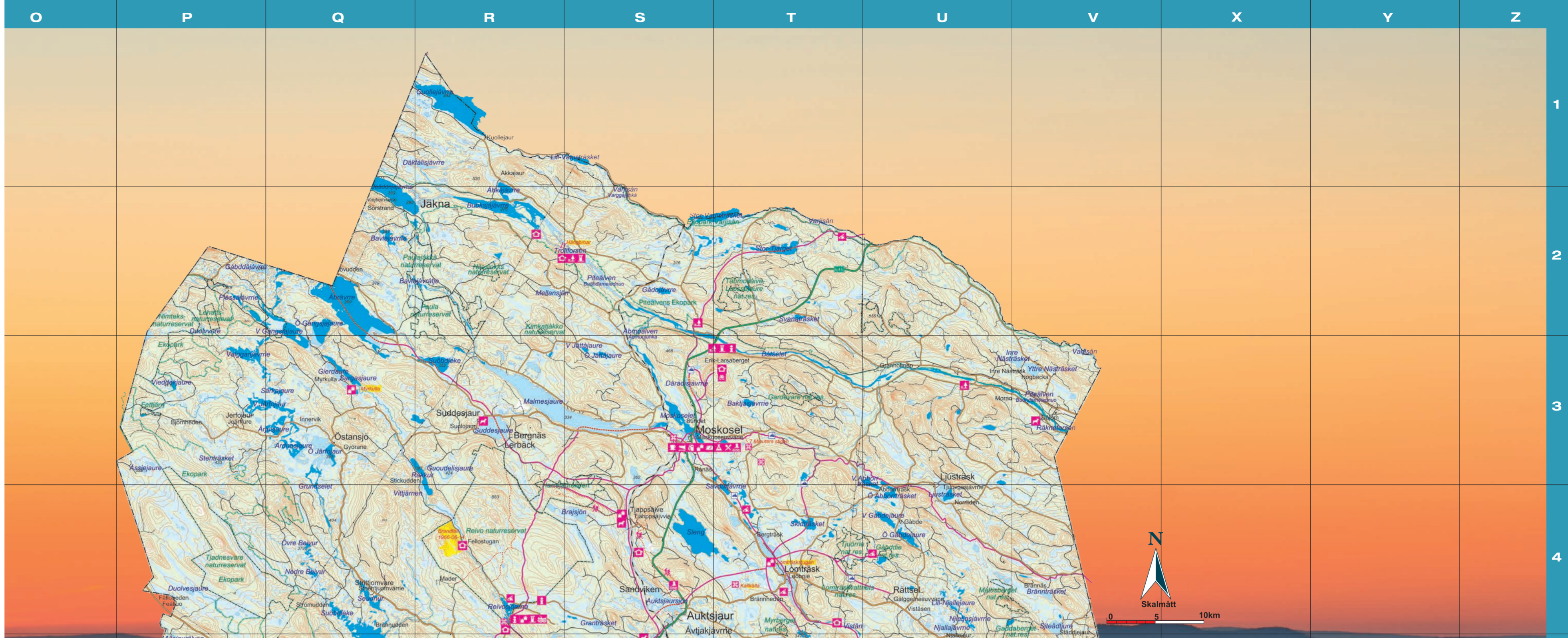

Sweden	United Kingdom	Germany
Teckenförklaring	Signs and symbols	Zeichenerklärung
Huvudstråk	Main street	Hauptstrasse
Gata	Street	Strasse
Cykelgångväg	Cycle lane/footpath	Geh- und Radwege
Naturreservat	Natur reserve	Naturschutzgebiet
Hus/Byggnader	Buildings	Gebäude
Officiella byggnader	Official buildings	Öffentliche Gebäude
Endast tätortskarta	Nur Stadtplan	Nur Stadtplan
Skog	Forest	Wald
Öppen mark	Open area	Offenes Gebiet
Sankmark	Marsh	Sumpfboden
Sjö, Fiskekort Sveaskog	Svea Fishing license	Svea Angelkarte gültig
Sjö, Annat vatten	Other Fishing waters	Sonstige Angelgebiete
Industriområde	Industrial area	Industriegebiet
Asfalt/grusyta	Asphalt/gravel	Asphalt/Schotter
Toalett	Toilet	Toilette
Vandringsled	footpath [hiking] trail	Pfad Wanderweg
Skid- & löparspår ebelyst	Ski- joggingtrack, illuminated	Beleuchtete Lauf-/skispur
Skidspår ej ebelyst	Ski track	Skispur
Bad	Bath	Bad
Fiskevatten	Fishing permit	Angelschein
Gångbro	Footbridge	Fussgängerbrücke
Hotell	Hotel	Hotel
Vandrarhem	Youth hostel	Jugendherberge
Camping	Camping	Camping
Restaurang	Restaurant	Restaurant
Café	Café	Café
Kyrka	Church	Kirche
Hundspann	dogsled	Hundeschlitten
Infoskylt	Information	Information
Kulturminne/Museum	Relic of culture/Museum	Sehenswert/Museum
Busstation	Bus station	Busbahnhof
Järnvägsstation	Railway station	Bahnhof
Rastplats	Resting place	Rastplatz
Ridanslaggning	Riding school	Reitanlage
Gasstation	Gas station	Tankstelle
Farligt avfall	Hazardous waste	Sondermüll
Idrottshall	Gymnasium	Sporthalle
Fotbollsplan	Footballground	Fussballfeld
Ishall	Indoor ice rink	Eishockeyhalle
Skidbacke	Ski slope	Skihang
Tennisplan	Tennis court	Tennisplatz
Minigolf	Minigolf	Minigolf
Båuthyrning	Boat rental	Bootsverleih
Stugby	Holiday villages	Hütendorf
Raststuga	Resting hut	Wanderhütte
Vindskydd	Wind shelter	Windschutz
Utsiktsplats	View place	Aussichtsplatz
Discgolf	Discgolf	Discgolf
Återvinning	Recycling	Recyclingstation
Hälsocentral	Hospital	Krankenhaus
Apotek	Pharmacy	Apotheke
Turistinformation	Tourist Information	Touristinformation
Bank	Bank	Bank
Post	Post office	Postamt
Systembolag	Liquor store	Wein/Spirituosengeschäft
Kanotuthyrning	Canoe rental	Kanuverleih
Ställplats	Camp parking	Wohnmobil parken
Skoterled/Nasaleden	Snowmobile trail/Nasaleden	Motorschlittenpfad/Nasaleden
Kryssmarkerad	Crossmarked	Gekennzeichnet(rote Kreuz)
Övriga skoterleder & stråk	Other snowmobile trails	Übrige Motorschlittenpfade
Rund skoterskytt betyder att du måste följa leden		
Fyrkantig skoterskytt betyder att du rekommenderas följa den markerade leden		
Skoterled		



Välkommen till Reivo!
Den största urskogen i inlandet är Reivo. Reivo omfattar hela 10.000 hektar et par mil norr om Arvidsjaur.
I Reivo kan du njuta av naturen på det sätt som du tycker bäst om. Det finns vandringsleder i området samt fina fiskesjöar.

KARTGUIDEN
Utgåvanen inkluderar sig inte någon ersättnings skyldighet på grund av eventuellt utställning, rättighet eller oaktas skyldighet på kartan.
Önskar du medverka på kartan vänligen kontakta oss: 010-160 55 30, www.kartguiden.se
Bakgrundfoto: Robin Franzén
Tryck: Agnerhuset, Bjästa 2025
Produktion: Svanebrännt.
Kartläggning: Stadskartan
Kartan är tillätet från också redaktöring på www.stadskartan.se och facebook.com/urskoter
Publikation är inte avsedd för reserogering